

**UWAGA:**  
 Strop gęstożebrowy TERIVA 4,0/1 firmy SOLBET  
 WYKONANIE STROPU ŚCIŚLE  
 wg. WYTYCZNYCH PRODUCENTA

**UWAGA:**  
 Wieniec żelbetonowy o przekroju 24 x 24 cm  
 z betonu C16/20 (B-20), zbrojone podłużnie 4 Ø12 A-III (34GS)  
 strzemiona Ø6 co 20 cm A-0 (S10S)

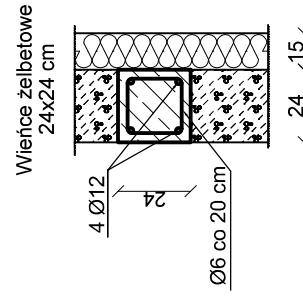

<b>EUROPROJEKT</b>		Inwestor / Lokalizacja: Michał Jodkowski ul. Złotowska 1, Witunia, 89-410 Włocławek działka nr 551/5 i 551/6, obręb: Witunia	
Projektant: Konstrukcji	mgr inż. Mirosława Piliarska 472/68	20.06.2018r.	20.06.2018r.
Projektant spr.: Konstrukcji	mgr inż. Sławomir Śnieg KUP/0118/PWOK/12	20.06.2018r.	20.06.2018r.
Nazwa obiektu budowlanego: <i>Budynek usługowy - motel</i>		Nazwa rysunku: Rzut stropodachu	Rys. nr K2 Skala 1:100

Siedziba: 89-200 Zamość ul. Bydgoska 25 Biuro proj.: 86-010 Koronowo; ul. Al. Wolności 1 tel.: (052) 382 17 74; kom. 502 533 987	
Nazwa obiektu budowlanego: <i>Budynek usługowy - motel</i>	
Nazwa rysunku: Rzut stropodachu	Rys. nr K2 Skala 1:100
Kreślił: mgr inż. Łukasz Cegielski	20.06.2018r.